

DATA	MUNICÍPIO	EMPREENHIMENTO
31/03/2025	Santa luz	POSTO DE SAÚDE NOVO HORIZONTE



FOTO 17 – PEITORIL LINEAR EM GRANITO OU MÁRMORE, L = 15CM, COMPRIMENTO DE ATÉ 2M, ASSENTADO COM ARGAMASSA 1:6 COM ADITIVO. AF_11/2020



FOTO 18 – Retelhameto em cobertura com telha ceramica tipo canal comum, Itabaiana ou similar.

Antonio Soares Cordeiro Neto
Engenheiro Civil
CREA-051888554-2

Franklin de Jesus



DATA	MUNICÍPIO	EMPREENDIMENTO
31/03/2025	Santa luz	POSTO DE SAÚDE NOVO HORIZONTE



FOTO 19 – Forro de pvc, em réguas de 10 ou 20 cm, aplicado, inclusive estrutura para fixação (perfis em PVC) marca Araforros ou similar, instalado - Rev 06_10/2021



FOTO 20 – CALHA EM CHAPA DE AÇO GALVANIZADO NÚMERO 24, DESENVOLVIMENTO DE 33 CM, INCLUSO TRANSPORTE VERTICAL. AF_07/2019

EMPREENDIMENTO		
DATA	MUNICÍPIO	
31/03/2025	Santa luz	POSTO DE SAÚDE NOVO HORIZONTE



FOTO 21 – INTERRUPTOR SIMPLES (1 MÓDULO), 10A/250V, INCLUINDO SUPORTE E PLACA - FORNECIMENTO E INSTALAÇÃO. AF_12/2015



FOTO 22 – TOMADA MÉDIA DE EMBUTIR (1 MÓDULO), 2P+T 10 A, INCLUINDO SUPORTE E PLACA - FORNECIMENTO E INSTALAÇÃO. AF_12/2015

Antonio Soares Cordeiro Neto
Engenheiro Civil
CREA+ 051888554-2

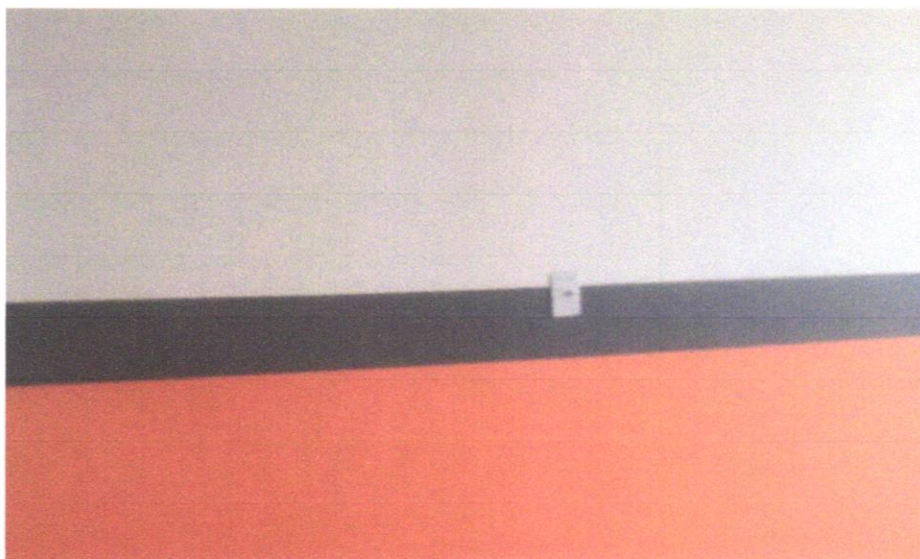
Franklin de Lencina
Engenheiro Civil
CREA+ 051888554-2

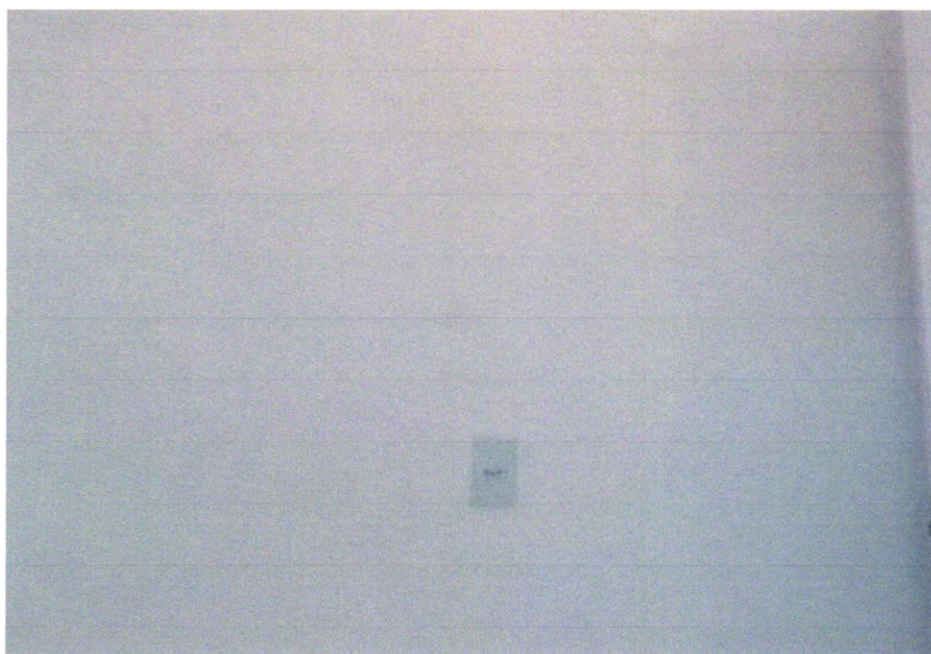

DATA	MUNICÍPIO	EMPREENDIMENTO
31/03/2025	Santa luz	POSTO DE SAÚDE NOVO HORIZON



FOTO 23 – Quadro de distribuição de embutir, em resina termoplástica, para até 16 disjuntores, com barramento, padrão DIN, exclusive disjuntores



FOTO 24 – LAVATÓRIO LOUÇA BRANCA COM COLUNA, 45 X 55CM OU EQUIVALENTE, PADRÃO MÉDIO - FORNECIMENTO E INSTALAÇÃO. AF_01/2020

EMPREENDIMENTO		
DATA	MUNICÍPIO	
31/03/2025	Santa luz	POSTO DE SAÚDE NOVO HORIZONT



FOTO 25 –CAIXA D'ÁGUA EM POLIÉSTER REFORÇADO COM FIBRA DE VIDRO, 500 LITROS - FORNECIMENTO E INSTALAÇÃO.
AF_06/2021



FOTO 26 – VASO SANITARIO SIFONADO CONVENCIONAL COM LOUÇA BRANCA - FORNECIMENTO E INSTALAÇÃO. AF_01/2020

Antonio Soares Cordeiro Neto
Engenheiro Civil
CREA+ 051888554-2

Franklin de L. P. Costa
Município de Santa Luz



DATA	MUNICÍPIO	EMPREENDIMENTO
31/03/2025	Santa luz	POSTO DE SAÚDE NOVO HORIZONTE



FOTO 27 –TORNEIRA CROMADA 1/2 OU 3/4 PARA TANQUE, PADRÃO POPULAR - FORNECIMENTO E INSTALAÇÃO. AF_01/2020



FOTO 28 – Pia de cozinha com bancada em aço inox, dim 1,20x0,60m c/ 01 cuba, válvula cromada, sifão cromado e torneira cromada, concretada e assentada. Rev.04

Antonio Soares Cordeiro Neto
Engenheiro Civil
CREA + 051888554-2

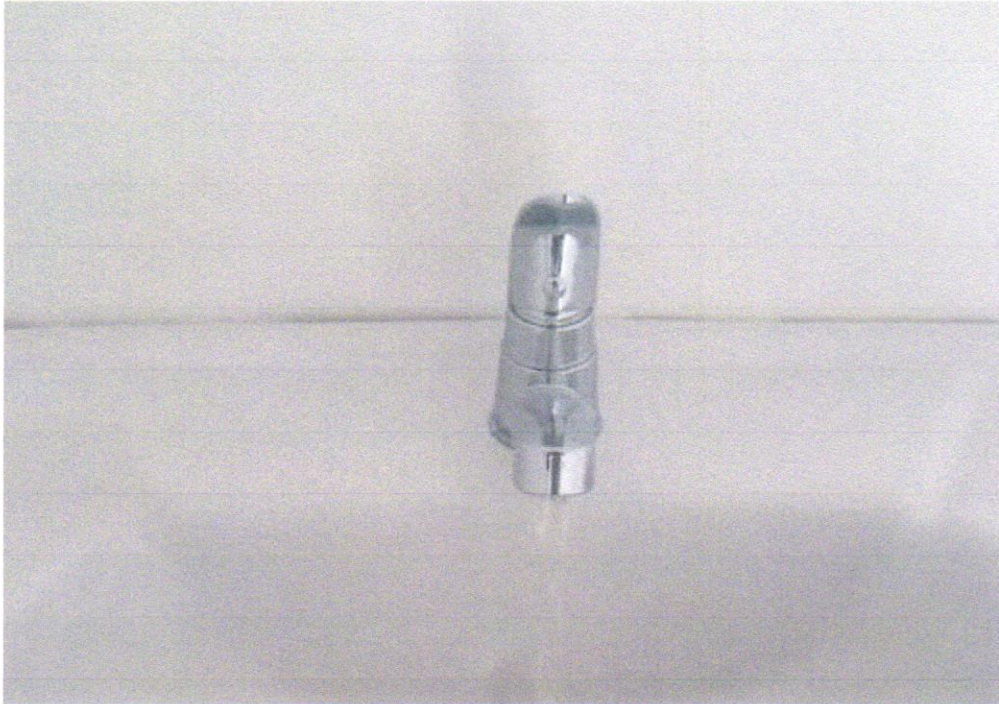
Franklin de Lucena

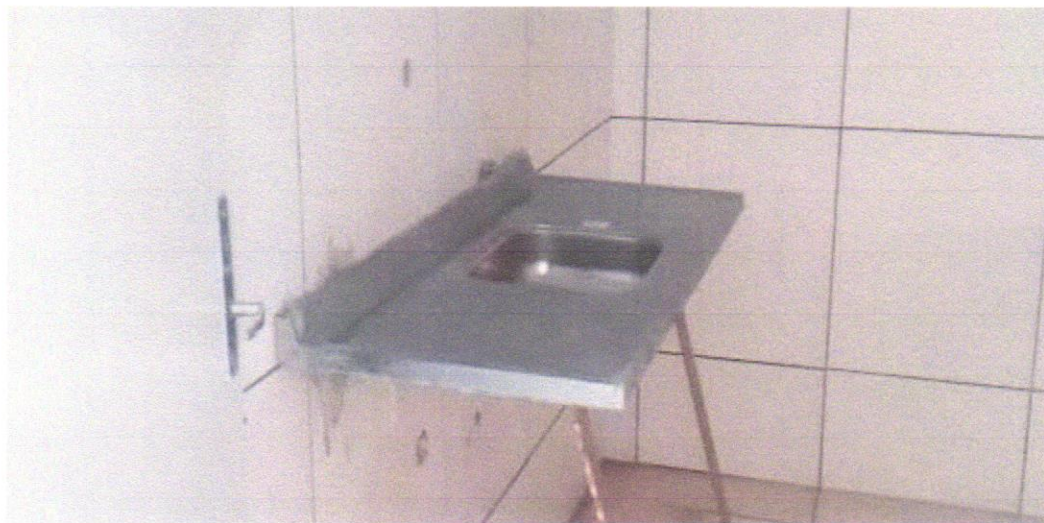

RELATÓRIO FOTOGRÁFICO 3ª MEDIÇÃO – CONTRATAÇÃO DE EMPRESA DE ENGENHARIA PARA EXECUÇÃO DE OBRA NA REFORMA DE POSTOS DE SAÚDE DO MUNICÍPIO DE SANTALUZ - BAHIA NOVO HORIZONTE.

DATA	MUNICÍPIO	EMPREENDIMENTO
31/03/2025	Santa luz	POSTO DE SAÚDE NOVO HORIZONTE



FOTO 01 – LASTRO DE CONCRETO MAGRO, APLICADO EM BLOCOS DE COROAMENTO OU SAPATAS, ESPESSURA DE 3 CM.
AF_08/2017



FOTO 02 – Chapim de concreto pré-moldado

EMPREENDIMENTO		
DATA	MUNICÍPIO	
31/03/2025	Santa luz	POSTO DE SAÚDE NOVO HORIZONTE



FOTO 03 -Revestimento metálico em alumínio composto (Alucobond), e=0,3mm, pintura Kaynar 500 composta por seis camadas, inclusive estrutura metálica auxiliar em perfil de viga "U" de 2" - fornecimento e montagem



FOTO 04 - Letra em alumínio 20 x 20cm - instalado

Antonio Soares Cordeiro Neto
Engenheiro Civil
CREA+ 051888554-2

Franklin de Jesus
Engenheiro Civil
CREA+ 051888554-2



EMPREENDIMENTO		
DATA	MUNICIPIO	
31/03/2025	Santa luz	POSTO DE SAÚDE NOVO HORIZONTE



FOTO 05 – Letra em alumínio 45 x 45cm - instalado



FOTO 06 – REVESTIMENTO CERÂMICO PARA PISO COM PLACAS TIPO ESMALTADA EXTRA DE DIMENSÕES 45X45 CM APLICADA EM AMBIENTES DE ÁREA MAIOR QUE 10 M2. AF_06/2014

Antonio Soares Cordeiro Neto
Engenheiro Civil
CREA+ 051888554-2

Francisco de Jesus
Engenheiro Civil
CREA+ 051888554-2

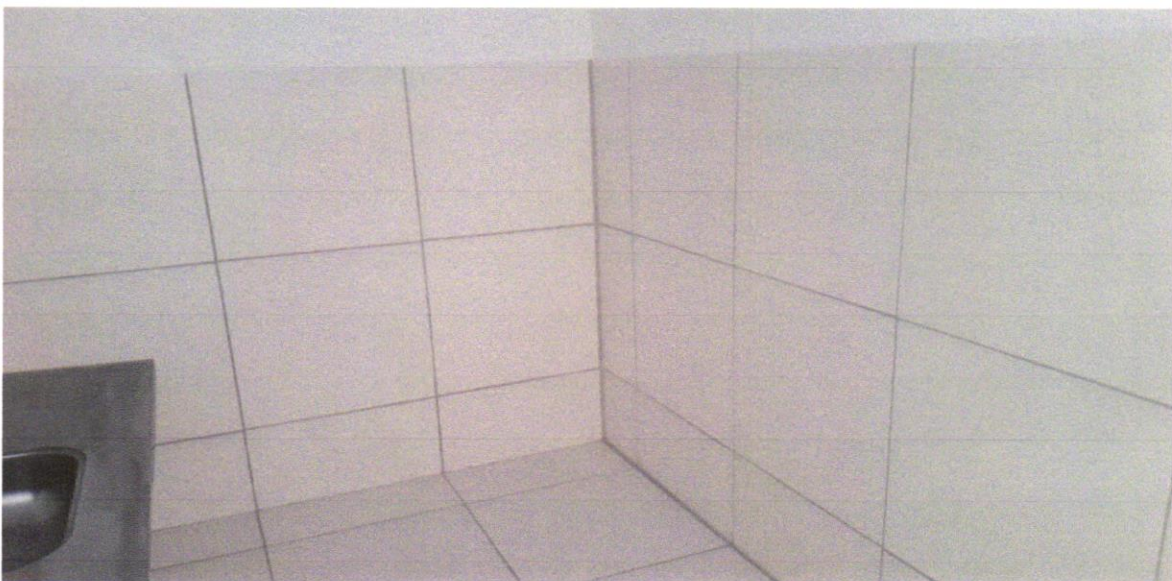

EMPREENDIMENTO		
DATA	MUNICÍPIO	
31/03/2025	Santa luz	POSTO DE SAÚDE NOVO HORIZONTE



FOTO 07 – RODAPÉ CERÂMICO DE 7CM DE ALTURA COM PLACAS TIPO ESMALTADA EXTRA DE DIMENSÕES 45X45CM. AF_06/2014



FOTO 08 – EXECUÇÃO DE PASSEIO (CALÇADA) OU PISO DE CONCRETO COM CONCRETO MOLDADO IN LOCO, USINADO,

Antonio Soares Cordeiro Neto
Engenheiro Civil
CREA nº 051888554-2

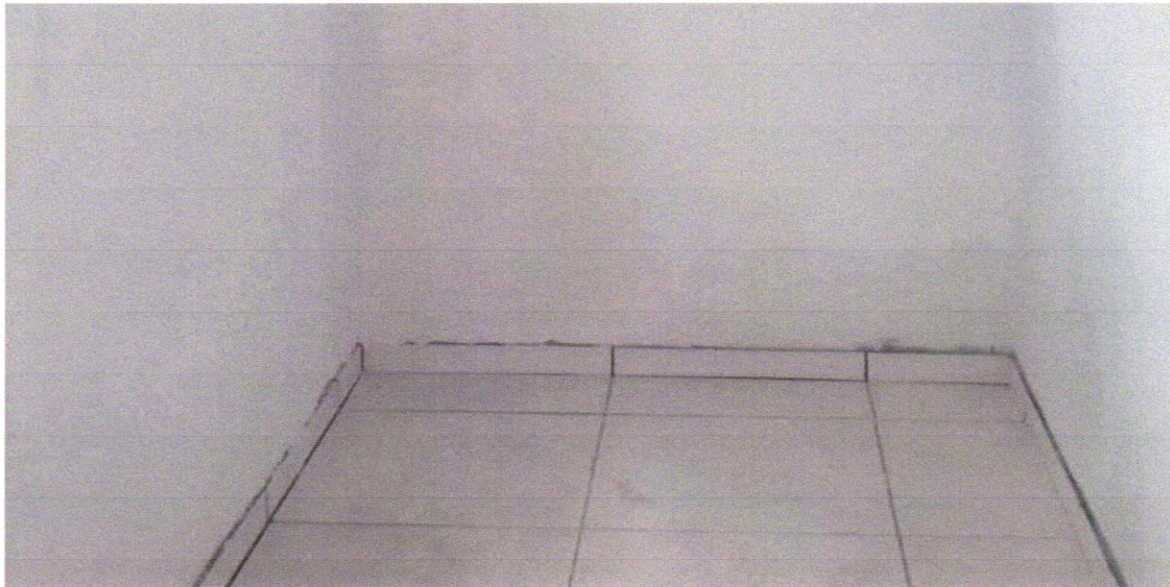
Franklin da Fonseca
Engenheiro Civil
CREA nº 051888554-2



EMPREENDIMENTO		
DATA	MUNICÍPIO	
31/03/2025	Santa luz	POSTO DE SAÚDE NOVO HORIZONTE



FOTO 09 – Contrapiso em argamassa traço 1:4 (cimento e areia), preparo mecânico com betoneira 400 l, aplicado em áreas secas sobre laje, não aderido, acabamento não reforçado, espessura 5cm. af_07/2021



FOTO 10 – Soleira em granito branco fortaleza, l = 15 cm, e = 2 cm

Antonio Soares Cordeiro Neto
Engenheiro Civil
CREA+ 051888554-2

Franklin de Jesus



DATA	MUNICÍPIO	EMPREENDIMENTO
31/03/2025	Santa luz	POSTO DE SAÚDE NOVO HORIZONTE



FOTO 11 – APLICAÇÃO E LIXAMENTO DE MASSA LÁTEX EM PAREDES, UMA DEMÃO. AF_06/2014



FOTO 12 – APLICAÇÃO MANUAL DE PINTURA COM TINTA LÁTEX ACRÍLICA EM PAREDES, DUAS DEMÃOS. AF_06/2014

Antonio Soares Cordeiro Neto
Engenheiro Civil
CREA + 051888554-2

Franklin de J. Costa



EMPREENDIMENTO		
DATA	MUNICÍPIO	
31/03/2025	Santa luz	POSTO DE SAÚDE NOVO HORIZONT



FOTO 13 – Porta em vidro temperado 10mm, incolor, inclusive ferragens de fixação e instalação, exclusive puxador - Rev 01_10/2021



FOTO 14 – JANELA DE ALUMÍNIO DE CORRER COM 2 FOLHAS PARA VIDROS, COM VIDROS, BATENTE, ACABAMENTO COM ACETATO OU BRILHANTE E FERRAGENS. EXCLUSIVE ALIZAR E CONTRAMARCO. FORNECIMENTO E INSTALAÇÃO. AF_12/2019

EMPREENDIMENTO

DATA	MUNICÍPIO	
31/03/2025	Santa luz	POSTO DE SAÚDE NOVO HORIZO



FOTO 15 – KIT DE PORTA-PRONTA DE MADEIRA EM ACABAMENTO MELAMÍNICO BRANCO, FOLHA LEVE OU MÉDIA, 60X210CM, EXCLUSIVE FECHADURA



FOTO 16 – KIT DE PORTA-PRONTA DE MADEIRA EM ACABAMENTO MELAMÍNICO BRANCO, FOLHA LEVE OU MÉDIA, 90X210, EXCLUSIVE

Antonio Soares Cordeiro Neto
Engenheiro Civil
CREA+ 051888554-2

Franklin de Lencastre
Engenheiro Civil

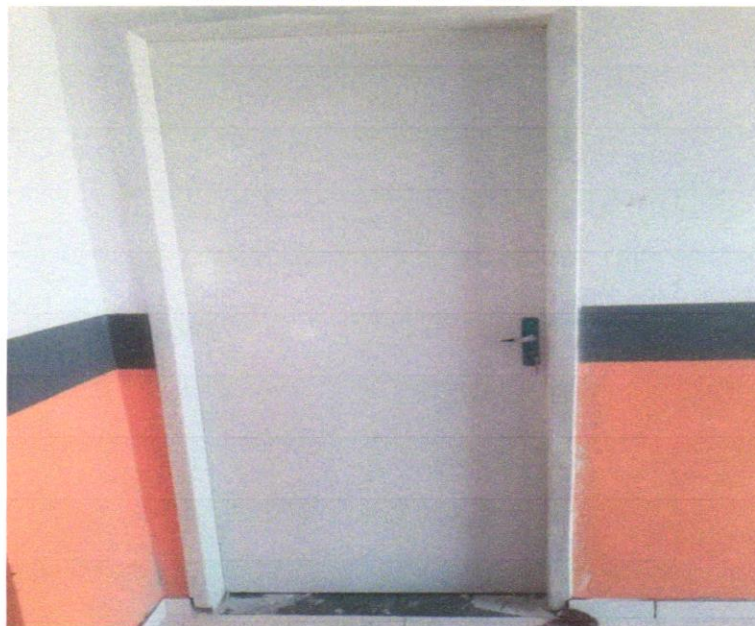